

Tips Cara Daur Ulang Kota New Taipei

Tips Cara Daur Ulang Kota New Taipei

Mulai

Bumi Asri

Kantong Plastik Bersih

Kantong belanja plastik tunggal tipe No. 1 sampai 6 dan kantong kemasan (*tidak termasuk bahan komposit) (*harus didaur ulang secara terpisah, pelanggar akan dikenakan denda*)

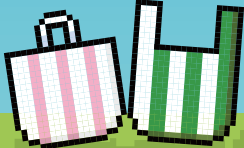

Baju Bekas

Baju yang layak pakai dan bersih

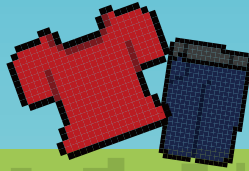

Plastik Gabus

Gabus Kemasan

Bersih dan bebas dari noda, dan harus (*didaur ulang secara terpisah, pelanggar akan dikenakan denda*)

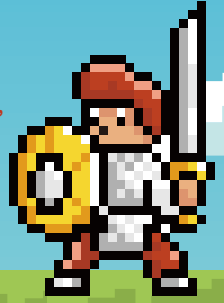

Wadah Logam

Kosong dan mudah dibersihkan, wadah bertekanan tinggi lainnya dan bahan yang mudah terbakar harus (*didaur ulang secara terpisah, pelanggar akan dikenakan denda*)

- ⊗ Alat Pemadam Kebakaran
- ⊗ Tangki Bensin



Wadah Kaca

Setelah dikosongkan dan dibersihkan, (*didaur ulang secara terpisah, pelanggar akan dikenakan denda*)



Wadah Kertas

Kosongkan, bersihkan, ratakan, lalu daur ulang secara terpisah.



Wadah Plastik

Kosongkan semua wadah plastik tipe 1 hingga 6 agar mudah dibersihkan, lalu daur ulang dengan tutupnya



Kerajaan Wadah

Hutan Listrik

Pencahayaan

Setelah dikemas dengan anti rapuh dan anti-pecah, (*daur ulang secara terpisah, pelanggar akan dikenakan denda*)

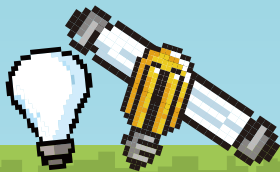

Perangkat Telekomunikasi

Logam berbahaya harus didaur ulang dengan benar.

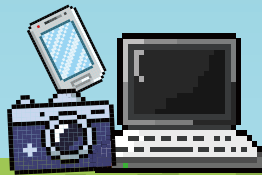

Baterai Kering

Untuk barang-barang yang mudah terbakar spontan, harap (*didaur ulang secara terpisah, pelanggar akan dikenakan denda*)



Peralatan Elektronik

Peralatan elektronik besar harus didaur ulang oleh penjual.

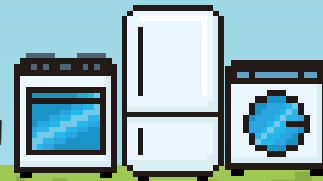

Lahan Klasifikasi

Plastik Lainnya

Bahan plastik tipe No. 1 sampai 6 dapat didaur ulang, begitu juga dengan bahan kemasan datar (seperti wadah datar, pelapis plastik, plastik lecat)



Minyak Goreng Bekas

Dikemas terlebih dahulu baru didaur ulang



Ban

Didaur ulang secara bertahap

- ⊗ Ban Padat
- ⊗ Ban Mobil

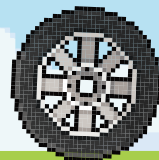

Kertas

Sebaiknya didaur ulang secara terpisah dari wadah kertas

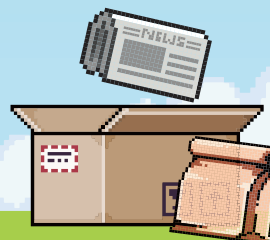

Informasi Daur Ulang di New Taipei



Kegagalan untuk memisahkan sampah daur ulang atau menyerahkannya ke truk pengangkut sampah tanpa menggunakan kantong dan kotak yang dapat diidentifikasi akan dikenakan denda sebesar NT\$1.200 hingga NT\$6.000 sesuai dengan Undang-Undang Pembuangan Sampah.

Untuk informasi lebih lanjut tentang daur ulang, silakan pindai Saluran Elektronik Daur Ulang New Taipei